

INDIANO YOUTH SCHOOL

Sportief beleid

• Missie

Onze leden de kans bieden om eigen sportieve limieten te verkennen en te verleggen, elk op zijn/haar eigen tempo.

• Doel

Luisteren, Opleiden, Evalueren, Feedback

Teneinde aan deze missie en dit doel tegemoet te komen maken we binnenin de Indiana Youth School onderscheid tussen de volgende vier categorieën:

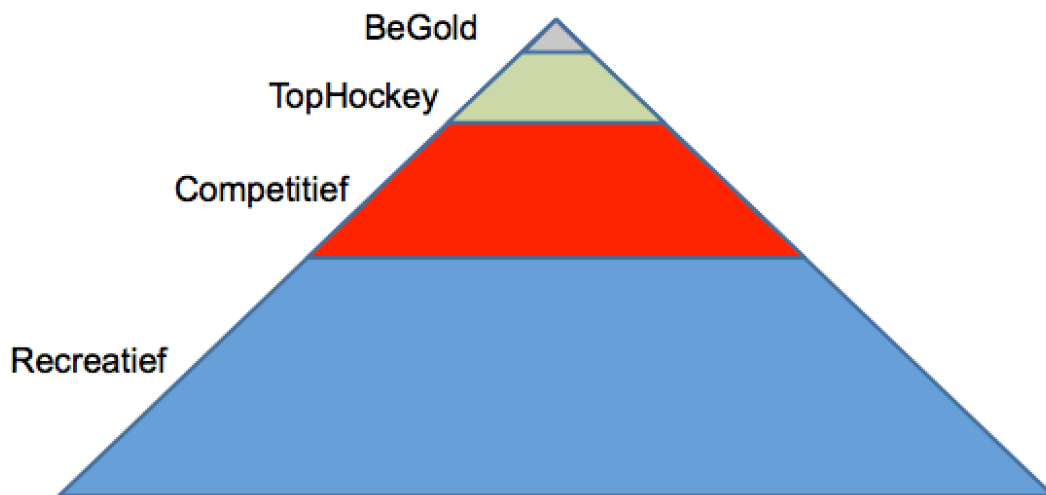

- **Recreatief hockey:** Fun - sporten - vrienden.
Hier komt hockey *naast* andere activiteiten
- **Competitief hockey:** Efficiëntie
Hockey komt *voor* andere activiteiten
- **Top hockey:** Bijzondere ploeg- of individuele steun
Voor zij die ploeg willen vooruit brengen
- **“Road 2 BeGold”:** Extra individuele opvolging
Erkend door BeGold staff (jeugd nationale ploegen)

Het is belangrijk te bemerken dat deze piramide niet leeftijdsgebonden is. Zo kan individuele steun ook voor jongeren, en zijn sommige oudere ploegen recreatief.

Teneinde verder te professionaliseren willen we voor de toekomst een nieuwe sportieve structuur voorstellen met verschillende nieuwe “categorie-verantwoordelijken”, hieronder “Mastercoaches” genoemd, alsook de toevoeging van een Technical Manager.

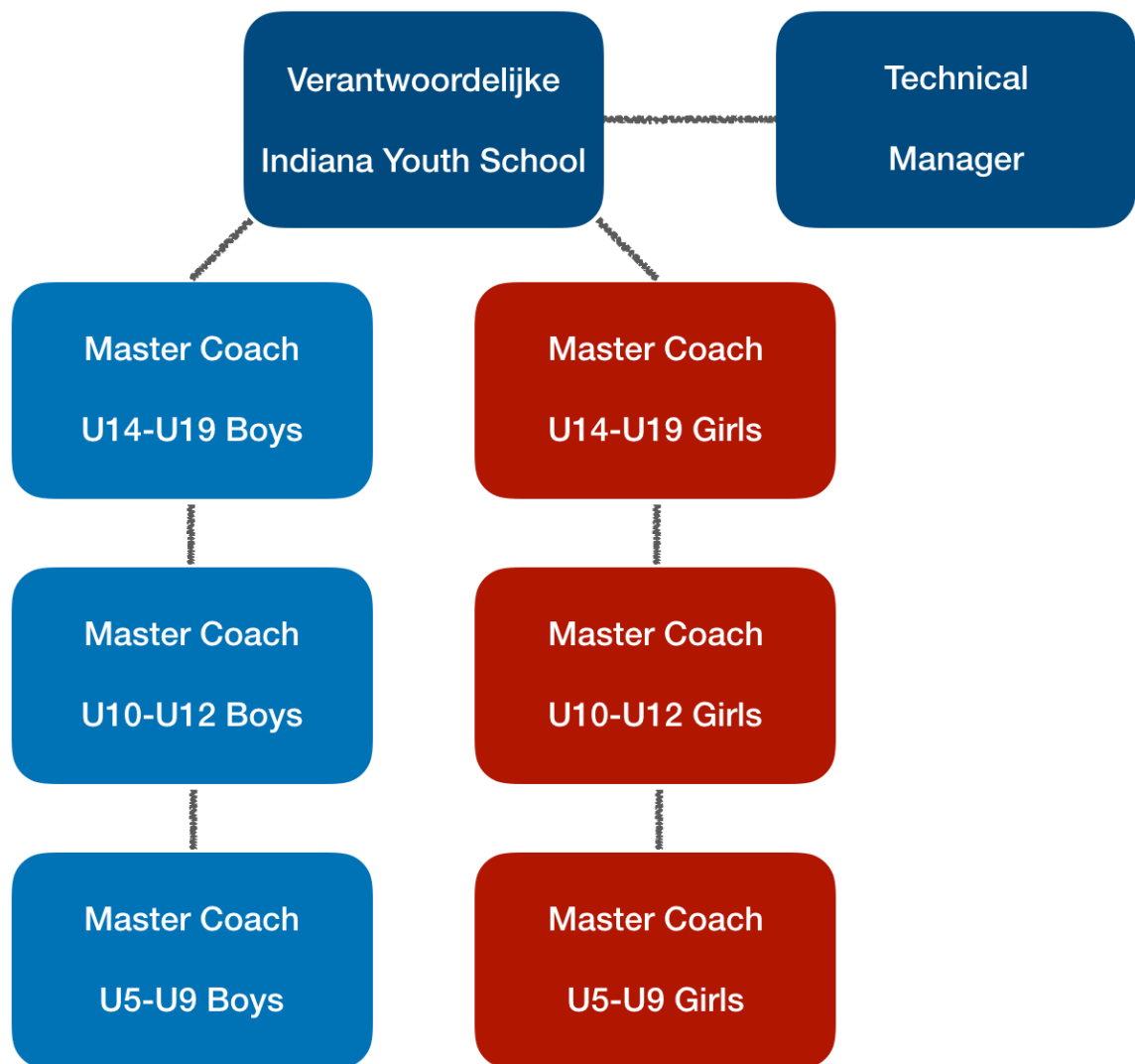

Het doel van de “Master Coaches” zal zijn om een “lijnverantwoordelijkheid” te dragen in verband met het sportieve binnenin hun categorie. Zo zullen ze van dichtbij de ploegen en spelers/speelsters opvolgen, alsook aanspreekpunt zijn voor coaches, trainers en ouders.

De Technical Manager zal verantwoordelijk zijn voor de controle en toepassing van een correcte technische uitvoering van onze sport.

• Samenstelling ploegen

Eén van de minst eenvoudige taken waarmee elke ploegsport club kampt, betreft het samenstellen van de teams.

Voor deze selecties worden ervaren, kundige medewerkers aangesteld en het bestuur waakt over de procedures en de onpartijdigheid van het selectieteam, vrijwilligers en bestuursleden.

Een belangrijk doel is dat alle leden zich sportief en sociaal op de beste wijze verder kunnen ontwikkelen. Vandaar de opzet om de ploegen zo homogeen mogelijk samen te stellen, op basis van leeftijd & niveau.

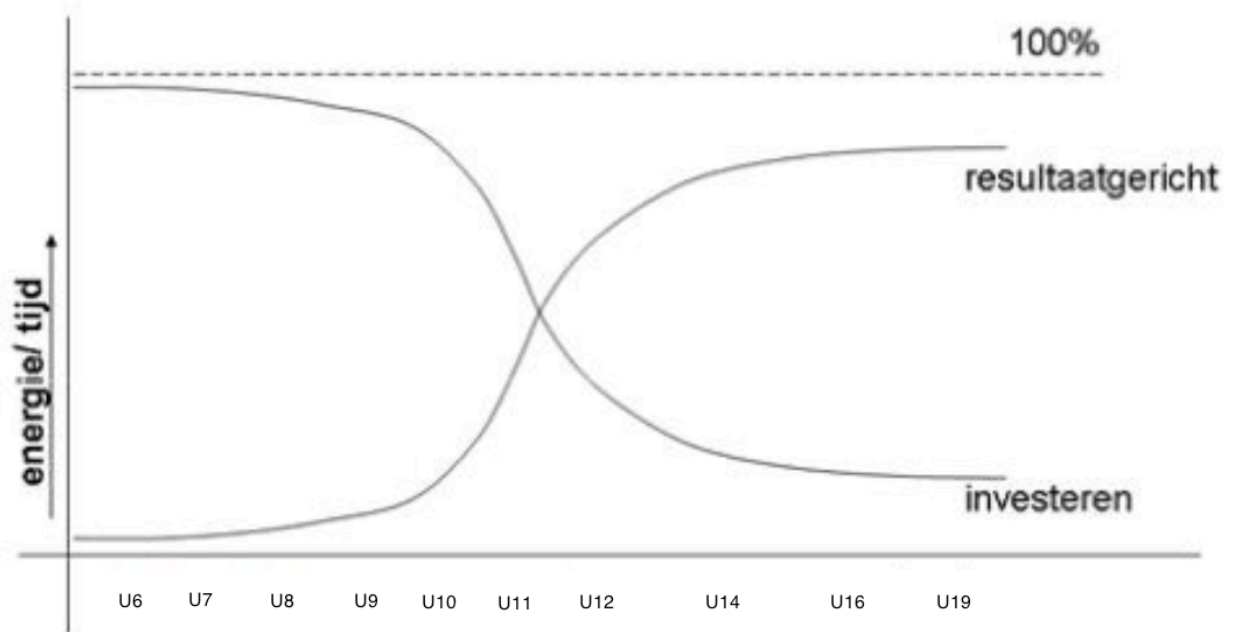

U5 – U9: Wat de jongste categorieën betreft wordt er tijd en energie geïnvesteerd in individuele sportieve ontwikkeling en ligt de nadruk niet op prestaties. Bij de indeling in teams wordt daar dus rekening mee gehouden.

U10 – U12: Wat deze leeftijdscategorieën betreft ligt de focus nog altijd op de individuele sportieve ontwikkeling. Daarenboven willen we deze jongeren optimaal voorbereiden voor de overstap naar U14. Bij de indeling in teams wordt hier dus rekening mee gehouden.

Vanaf U14: Hier wordt de aanpak meer en meer resultaatgericht. De eerste teams U14/U16/U19 (Top hockey) worden hoofdzakelijk samengesteld op basis van talent en meetbare prestaties.

Bij het soms moeilijke selectieproces worden coaches (via in te vullen individuele spelersfiches), trainers (o.a. via tijdens het jaar voorziene testings) en een technische commissie betrokken. Indien nodig worden managers eveneens gecontacteerd. Een eventuele afwijkende mening van ouders, vrijwilligers of bestuur kan worden gehoord, maar enkel het objectieve advies van het onpartijdige selectieteam kan tot de teamindeling leiden.

Bij de recreatieve U14/U16/U19 teams kan in voorkomende gevallen wel getracht worden om in bijzondere individuele wensen en noden te voldoen, maar Indiana benadrukt dat het team- en club belang steeds primair blijft.

De indeling in een team is overigens nooit zondermeer definitief. In de loop van een seizoen kunnen er zich voor een speler of team bijzondere opportuniteiten voordoen, of kunnen tussentijdse evaluaties van individuele prestaties of talenten resulteren in een herindeling. In dergelijke gevallen zal er door het jeugdbestuur of de technische commissie met betrokkenen en het team duidelijk gecommuniceerd worden met opgave van beweegredenen.

Uiteraard blijf ik als jeugd- en eindverantwoordelijke van de Indiana Youth School steeds bereikbaar voor meer uitleg en/of constructieve opmerkingen, suggesties, feedback, vragen,...

Gilles Verdussen
Verantwoordelijke IYS

gillesverdussen@thc-indiana.be